MORELOS

SUPERFICIE 4 958 km² POBLACIÓN 1 612 899 hab.

Secretaría de Comunicaciones y Transportes
Dirección General de Planeación

Esta carta fue coordinada y supervisada por la Subdirección de Cartografía de la Dirección de Estadística y Cartografía.
Para mayor información de la Infraestructura del Sector en el Estado diríjase al
Centro SCT ubicado en: Km 1 + 200 Carr. Cuernavaca-Tepoztlán,
Col. Chamilpa, C.P. 62219, Cuernavaca, Mor.

SCT
SECRETARÍA DE COMUNICACIONES Y TRANSPORTES

TABLA DE DISTANCIAS APROXIMADAS. Para obtener la distancia entre dos poblaciones por carretera (pavimentada deberá encontrarse en el mismo alfabético los números correspondientes a cada una de ellas. Se en el grupo encabezado por el número menor (Renglón), se buscará el número mayor (Negrito), a cuya derecha se encuentra la distancia aproximada (Negrito) en Kilómetros Ejemplo:Amacuzac (1) a Cuautla (4) es de 65 Kms. (En la columna 1 se busca el 4 y se lee 65)

1 - Amacuzac
2 - Axochiapan
3 - Cuatlán del Río
4 - Cuautla
5 - Cuernavaca
6 - Emiliano Zapata
7 - Jojutla de Juárez
8 - Jonacatepec
9 - Mazatepec
10 - Miacatlán
11 - Puente de Ixtla
12 - Temixco
13 - Tepalcingo de Hidalgo
14 - Tepoztlán
15 - Tetela del Volcán
16 - Tlaltizapán
17 - Tlayacapan
18 - Xochitepec
19 - Yautepec
20 - Zacatepec

1		4										12	15
	10 - 95		16 - 46		14 - 59		16 - 37						
	11 - 85		17 - 46		15 - 78		17 - 74						
2 - 90			18 - 18		16 - 13		18 - 19		13 - 81		16 - 67		
3 - 27	12 - 93	5 - 46	19 - 26		17 - 62		19 - 53		14 - 33		17 - 41		
4 - 65	14 - 79	6 - 42	20 - 36		18 - 22		20 - 28		15 - 75		18 - 80		
5 - 45	15 - 53	7 - 44			19 - 42				16 - 37		19 - 46		
6 - 38	16 - 58	9 - 73	6		20 - 5		10		17 - 50		20 - 78		
7 - 27	17 - 64	10 - 75							18 - 8				
8 - 89	18 - 84	11 - 64	7 - 27		8		11 - 28		19 - 29		16		
9 - 28	19 - 71	12 - 52	8 - 60		9 - 87		12 - 30		20 - 26		17 - 31		
10 - 34	20 - 68	13 - 34	9 - 99		10 - 89		13 - 80				18 - 29		
11 - 6		14 - 30	10 - 31		11 - 80		14 - 62		13		19 - 29		
12 - 33	3	15 - 32	11 - 32		12 - 74		15 - 101				20 - 10		
13 - 70		16 - 35	12 - 3		13 - 74		16 - 40		14 - 64				
14 - 70		17 - 20	13 - 73		14 - 17		17 - 71		15 - 35		17		
15 - 110	4 - 78	18 - 52	14 - 40		15 - 26		18 - 39		16 - 42				
16 - 34	5 - 47	19 - 20	15 - 70		16 - 52		20 - 30		17 - 56		18 - 55		
17 - 78	6 - 40	20 - 40	16 - 32		17 - 43				18 - 50		19 - 31		
18 - 28	7 - 40		17 - 44		18 - 80		11		19 - 70		20 - 57		
19 - 58	8 - 103		18 - 10		19 - 46				20 - 53				
20 - 25	9 - 10		19 - 24		20 - 60						18		
	10 - 15		20 - 22				12 - 30						
	11 - 34	6 - 14					13 - 70		14				
2	12 - 39	7 - 40					14 - 63				19 - 34		
	13 - 87	8 - 71	7	9			15 - 52		15 - 56		20 - 19		
3 - 103	14 - 75	9 - 37					16 - 28		16 - 46				
4 - 94	15 - 40	10 - 47	8 - 64		10 - 5		17 - 29		17 - 29		19		
5 - 60	16 - 47	11 - 40	9 - 37		11 - 29		17 - 76		18 - 17				
6 - 38	17 - 99	12 - 9	10 - 31		12 - 20		18 - 22		19 - 37		20 - 37		
7 - 70	18 - 30	13 - 81	11 - 22		13 - 39		19 - 56		20 - 45				
8 - 26	19 - 70	14 - 23	12 - 31		14 - 66		20 - 19						
9 - 93	20 - 37	15 - 72	13 - 54		15 - 99								

EXPLICACIÓN DEL MAPA
SIMBOLOGÍA DE LA INFRAESTRUCTURA DEL SECTOR COMUNICACIONES Y TRANSPORTES

SUBSECTOR CARRETERO
FEDERALES
De cuota dividida — De cuota no dividida
Libre dividida — Libre no dividida
Pavimentada y número de carretera — Revestida
ESTATALES
Libre dividida — Libre no dividida
Pavimentada y número de carretera — Revestida
OTROS CAMINOS
Pavimentada — Revestida
Terracería — Brecha
Túnel en carretera
Caseta de cobro — Puente de cuota
Kilometraje Total — Kilometrajes parciales
UNIDAD DE PROTECCIÓN Y MEDICINA PREVENTIVA EN EL TRANSPORTE
SERVICIO DE CARGA
DESTACAMENTO DE POLICÍA FEDERAL PREVENTIVA — Central
TERMINAL CENTRAL DE PASAJEROS — Rural
DEPARTAMENTO DE AUTOTRANSPORTE FEDERAL — Oficina coordinadora

SUBSECTOR FERROVIARIO
Vía sencilla — Vía electrificada
Estación — Túnel en F.F.C.C.

SUBSECTOR AEROPORTUARIO
Largo alcance
Mediano alcance — Servicio internacional
Corto alcance
Aeropistas

SUBSECTOR MARÍTIMO-PORTUARIO
Puertos — Faro
Transbordador
Chalana

SUBSECTOR COMUNICACIONES
ESTACIONES DE RADIO Y T.V. ASÍ COMO SUS REPETIDORAS
ESTACIONES TERRENAS — SERVICIOS INTERAMIS
RED TELEX — RED DE MICROONDAS DE LARGA DISTANCIA
RED TELEFAX — RED PARA LOS SERVICIOS MÓVIL MARITIMO Y FIJO
RED INFONET — GERENCIA ESTATAL DE TELECOMM

SIMBOLOGÍA CARTOGRÁFICA
OROGRAFÍA — RASGOS FÍSICOS
Sierras — Cerro, Volcán, Pico
HIDROGRAFÍA
Río - Arroyo perenne — Río - Arroyo intermitente
Laguna perenne — Laguna intermitente
Presa o Bordo — Canal
Zona sujeta a inundación — Pantano
Salina — Arrecife
Parques nacionales — Distritos de Riego
Regiones Terrestres Prioritarias de México
LÍMITES
Internacional — Estatal
Municipal — Delegación
Cambio de hora — Nombre oficial de Huso Horario
RASGOS POLÍTICOS
Capital de País — Capital de Estado
Cabecera Municipal — Cabecera Distrital
Otras Poblaciones — Área Urbana
RASGOS CULTURALES
Zona Arqueológica
DEMOGRAFÍA
MAYORES DE 1 000 000 DE HAB. — CD. DE MÉXICO
DE 500 001 A 1 000 000 HAB. — MÉRIDA
DE 250 001 A 500 000 HAB. — TORREON
DE 100 001 A 250 000 HAB. — GUANAJUATO
DE 75 001 A 100 000 HAB. — MONCLOVA
DE 50 001 A 75 000 HAB. — EZEQUIEL MONTES
DE 25 001 A 50 000 HAB. — POZA RICA
DE 10 001 A 25 000 HAB. — Mocorito
DE 5 001 A 10 000 HAB. — Bernal
MENORES DE 5 000 HAB. — San Jacinto

NOTA:
Los limites estatales y municipales han sido tomados de otras fuentes, por lo que la Secretaría de Comunicaciones y Transportes no se hace responsable de su exactitud.

ESCALA GRÁFICA — ESCALA 1: 100 000 — 10 km

FUENTES DE INFORMACIÓN
Apoyo Geográfico: Cartas Topográficas escalas 1:250 000 y 1:50 000 del Instituto Nacional de Estadística, Geografía e Informática (INEGI)•Información de la infraestructura de los Subsectores Carretero, Ferroviario, Aeroportuario, Marítimo-Portuario y de Comunicaciones, proporcionada por el Centro SCT en cada Entidad Federativa y por las Direcciones Generales correspondientes de la Secretaría de Comunicaciones y Transportes SCT 2006•Conteos de Población y Vivienda de INEGI. 2005•División Municipal de Entidades Federativas del INEGI •Areas Naturales protegidas de la SEMARNAT •Proyección Universal Transversa de Mercator con base al Datum WGS84, Zona 14 • Cuadrícula UTM a cada 10 000 m.

2007 - 2008
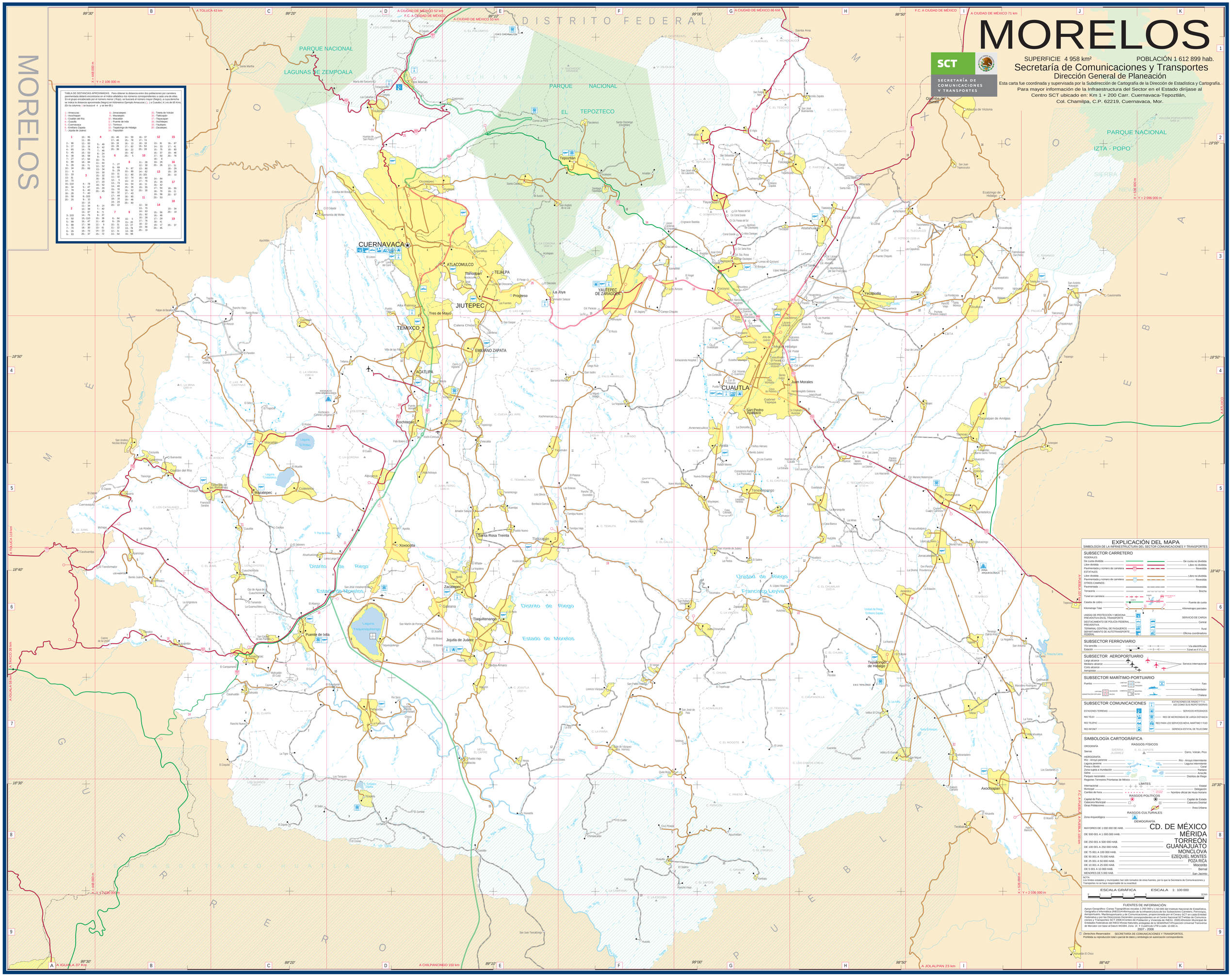
© Derechos Reservados SECRETARÍA DE COMUNICACIONES Y TRANSPORTES.
Prohibida su reproducción total o parcial de datos y simbología sin autorización correspondiente.