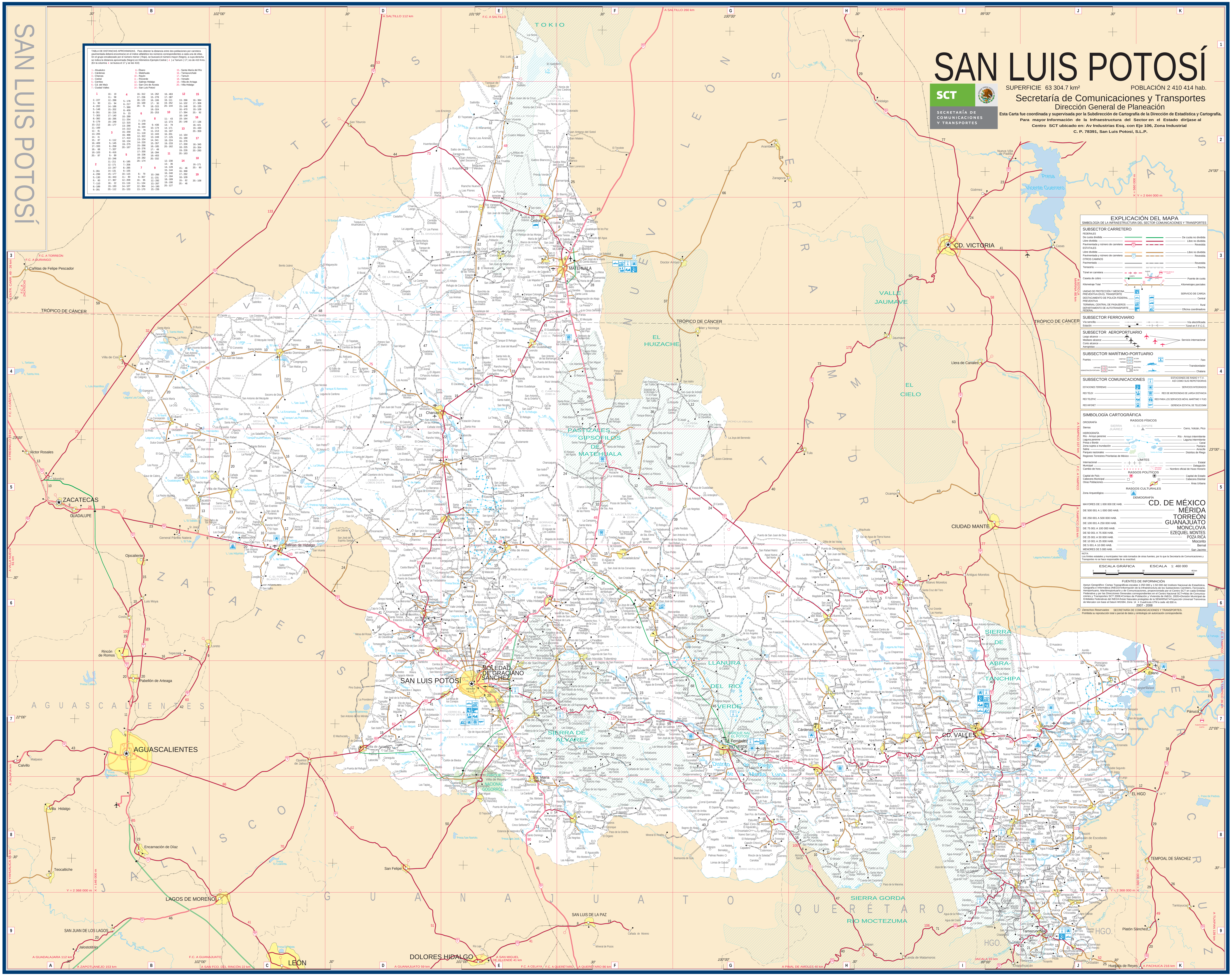

SAN LUIS POTOSÍ
SUPERFICIE 63 304.7 km²
POBLACIÓN 2 410 414 hab.
SCT
SECRETARÍA DE COMUNICACIONES Y TRANSPORTES
Secretaría de Comunicaciones y Transportes
Dirección General de Planeación
Esta Carta fue coordinada y supervisada por la Subdirección de Cartografía de la Dirección de Estadística y Cartografía.
Para mayor Información de la Infraestructura del Sector en el Estado diríjase al Centro SCT ubicado en: Av Industrias Esq. con Eje 106, Zona Industrial C. P. 78391, San Luis Potosí, S.L.P.
TABLA DE DISTANCIAS APROXIMADAS. Para obtener la distancia entre dos poblaciones por carretera pavimentada deberá encontrarse en el índice alfabético los números correspondientes a cada una de ellas. En el grupo encabezado por el número menor (Rojo), se buscará el número mayor (Negro), a cuya derecha se índica la distancia aproximada (Negro) en Kilómetros Ejemplo:Cedral (4) a Tamuín (17) es de 410 Kms. (En la columna 4 se busca el 17 y se lee 410)
1.- Ahualulco
2.- Cárdenas
3.- Charcas
4.- Cedral
5.- Cerritos
6.- Cd. del Maíz
7.- Ciudad Valles
8.- Ébano
9.- Matehuala
10.- Rayón
11.- Rioverde
12.- Salinas Hidalgo
13.- San Ciro de Acosta
14.- San Luis Potosí
15.- Santa María del Río
16.- Tamazunchale
17.- Tamuín
18.- Venado
19.- Villa de Arriaga
20.- Villa Hidalgo
1: 2.- 227, 3.- 90, 4.- 202, 5.- 148, 6.- 261, 7.- 303, 8.- 382, 9.- 179, 10.- 212, 11.- 169, 12.- 81, 13.- 205, 14.- 41, 15.- 87, 16.- 409, 17.- 333, 18.- 68, 19.- 103, 20.- 87
2: 3.- 261, 4.- 299, 5.- 130, 6.- 60, 7.- 110, 8.- 189, 9.- 281, 10.- 19, 11.- 58, 12.- 288, 13.- 94, 14.- 186, 15.- 202, 16.- 216, 17.- 140, 18.- 295, 19.- 248, 20.- 177
3: 4.- 112, 5.- 145, 6.- 258, 7.- 337, 8.- 416, 9.- 89, 10.- 246, 11.- 211, 12.- 171, 13.- 247, 14.- 131, 15.- 177, 16.- 443, 17.- 367, 18.- 22, 19.- 193, 20.- 112
4: 5.- 178, 6.- 217, 7.- 380, 8.- 459, 9.- 23, 10.- 289, 11.- 254, 12.- 315, 13.- 290, 14.- 213, 15.- 259, 16.- 486, 17.- 410, 18.- 134, 19.- 275, 20.- 167
5: 6.- 185, 7.- 206, 8.- 285, 9.- 155, 10.- 115, 11.- 80, 12.- 209, 13.- 116, 14.- 107, 15.- 153, 16.- 312, 17.- 236, 18.- 123, 19.- 169, 20.- 61
6: 7.- 170, 8.- 249, 9.- 194, 10.- 79, 11.- 118, 12.- 322, 13.- 154, 14.- 220, 15.- 266, 16.- 276, 17.- 200, 18.- 236, 19.- 282, 20.- 174
7: 8.- 79, 9.- 357, 10.- 95, 11.- 134, 12.- 364, 13.- 170, 14.- 262, 15.- 278, 16.- 106, 17.- 30, 18.- 315, 19.- 324, 20.- 253
8: 9.- 436, 10.- 174, 11.- 213, 12.- 443, 13.- 249, 14.- 341, 15.- 357, 16.- 185, 17.- 49, 18.- 394, 19.- 403, 20.- 332
9: 10.- 266, 11.- 231, 12.- 292, 13.- 267, 14.- 190, 15.- 236, 16.- 463, 17.- 387, 18.- 111, 19.- 252, 20.- 144
10: 11.- 43, 12.- 273, 13.- 79, 14.- 171, 15.- 187, 16.- 201, 17.- 125, 18.- 224, 19.- 233, 20.- 162
11: 12.- 230, 13.- 36, 14.- 128, 15.- 144, 16.- 240, 17.- 164, 18.- 189, 19.- 190, 20.- 127
12: 13.- 266, 14.- 102, 15.- 148, 16.- 470, 17.- 394, 18.- 149, 19.- 164, 20.- 148
13: 14.- 164, 15.- 180, 16.- 276, 17.- 200, 18.- 225, 19.- 226, 20.- 163
14: 15.- 46, 16.- 368, 17.- 292, 18.- 109, 19.- 62, 20.- 46
15: 16.- 384, 17.- 308, 18.- 155, 19.- 108, 20.- 92
16: 17.- 136, 18.- 421, 19.- 430, 20.- 359
17: 18.- 345, 19.- 354, 20.- 283
18: 19.- 171, 20.- 90
19: 20.- 108
EXPLICACIÓN DEL MAPA
SIMBOLOGÍA DE LA INFRAESTRUCTURA DEL SECTOR COMUNICACIONES Y TRANSPORTES
SUBSECTOR CARRETERO
FEDERALES
De cuota dividida
Libre dividida
Pavimentada y número de carretera
De cuota no dividida
Libre no dividida
Revestida
ESTATALES
Libre dividida
Pavimentada y número de carretera
Libre no dividida
Revestida
OTROS CAMINOS
Pavimentada
Terracería
Revestida
Brecha
Túnel en carretera
Caseta de cobro
Puente de cuota
Kilometraje Total
Kilometrajes parciales
UNIDAD DE PROTECCIÓN Y MEDICINA PREVENTIVA EN EL TRANSPORTE
DESTACAMENTO DE POLICÍA FEDERAL PREVENTIVA
TERMINAL CENTRAL DE PASAJEROS
DEPARTAMENTO DE AUTOTRANSPORTE FEDERAL
SERVICIO DE CARGA
Central
Rural
Oficina coordinadora
SUBSECTOR FERROVIARIO
Vía sencilla
Estación
Vía electrificada
Túnel en F.F.C.C.
SUBSECTOR AEROPORTUARIO
Largo alcance
Mediano alcance
Corto alcance
Aeropistas
Servicio internacional
SUBSECTOR MARÍTIMO-PORTUARIO
Puertos
Faro
Transbordador
Chalana
SUBSECTOR COMUNICACIONES
ESTACIONES DE RADIO Y T.V. ASÍ COMO SUS REPETIDORAS
ESTACIONES TERRENAS
SERVICIOS INTEGRADOS
RED TÉLEX
RED DE MICROONDAS DE LARGA DISTANCIA
RED TELEPAC
RED PARA LOS SERVICIOS MÓVIL MARÍTIMO Y FIJO
RED INFONET
GERENCIA ESTATAL DE TELECOMM
SIMBOLOGÍA CARTOGRÁFICA
RASGOS FÍSICOS
OROGRAFÍA
Sierras
Cerro, Volcán, Pico
HIDROGRAFÍA
Río - Arroyo perenne
Laguna perenne
Presa o Bordo
Zona sujeta a inundación
Salina
Parques nacionales
Regiones Terrestres Prioritarias de México
Río - Arroyo intermitente
Laguna intermitente
Canal
Pantano
Arrecife
Distritos de Riego
LÍMITES
Internacional
Municipal
Cambio de hora
Estatal
Delegación
Nombre oficial de Huso Horario
RASGOS POLÍTICOS
Capital de País
Cabecera Municipal
Otras Poblaciones
Capital de Estado
Cabecera Distrital
Área Urbana
RASGOS CULTURALES
Zona Arqueológica
DEMOGRAFÍA
MAYORES DE 1 000 000 DE HAB. CD. DE MÉXICO
DE 500 001 A 1 000 000 HAB. MÉRIDA
DE 250 001 A 500 000 HAB. TORREÓN
DE 100 001 A 250 000 HAB. GUANAJUATO
DE 75 001 A 100 000 HAB. MONCLOVA
DE 50 001 A 75 000 HAB. EZEQUIEL MONTES
DE 25 001 A 50 000 HAB. POZA RICA
DE 10 001 A 25 000 HAB. Mocorito
DE 5 001 A 10 000 HAB. Bernal
MENORES DE 5 000 HAB. San Jacinto
NOTA:
Los límites estatales y municipales han sido tomados de otras fuentes, por lo que la Secretaría de Comunicaciones y Transportes no se hace responsable de su exactitud.
ESCALA GRÁFICA
ESCALA 1: 460 000
FUENTES DE INFORMACIÓN
Apoyo Geográfico: Cartas Topográficas escalas 1:250 000 y 1:50 000 del Instituto Nacional de Estadística, Geografía e Informática (INEGI) • Información de la infraestructura de los Subsectores Carretero, Ferroviario, Aeroportuario, Marítimo-portuario y de Comunicaciones, proporcionada por el Centro SCT en cada Entidad Federativa y por las Direcciones Generales correspondientes en el Centro Nacional SCT • Atlas de Comunicaciones y Transportes SCT 2006 • Conteo de Población y Vivienda de INEGI, 2005 • División Municipal de Entidades Federativas del INEGI • Áreas Naturales protegidas de la SEMARNAT • Proyección Universal Transversa de Mercator con base al Datum WGS84, Zona 14 • Cuadrícula UTM a cada 46 000 m.
2007 - 2008
© Derechos Reservados SECRETARÍA DE COMUNICACIONES Y TRANSPORTES.
Prohibida su reproducción total o parcial de datos y simbología sin autorización correspondiente.
SAN LUIS POTOSÍ
TOKIO
NUEVO LEÓN
SIERRA MADRE ORIENTAL
ZACATECAS
AGUASCALIENTES
JALISCO
GUANAJUATO
QUERÉTARO
VERACRUZ
TAMAULIPAS
HGO.
VALLE DE SALADO
PASTIZALES GIPSÓFILOS DE MATEHUALA
EL HUIZACHE
VALLE JAUMAVE
EL CIELO
LLANURA DEL RÍO VERDE
SIERRA DE ÁLVAREZ
PARQUE NACIONAL GOGORRÓN
PARQUE NAL. EL POTOSÍ
SIERRA DE ABRA-TANCHIPA
SIERRA GORDA
RÍO MOCTEZUMA
Distrito de Riego de la Media Luna
TRÓPICO DE CÁNCER
Presa Vicente Guerrero
SAN LUIS POTOSÍ
SOLEDAD DE GRACIANO SÁNCHEZ
MATEHUALA
CD. VALLES
RIO VERDE
Cd. Fernández
Cedral
Charcas
Venado
Moctezuma
Salinas de Hidalgo
Santo Domingo
Villa de Ramos
Villa de Arista
Villa Hidalgo
Villa de Zaragoza
Villa de Arriaga
Cerritos
Villa Juárez
Cárdenas
Rayón
Ciudad del Maíz
Alaquines
Ébano
Tamuín
Tamazunchale
Tancanhuitz de Santos
Aquismón
Xilitla
Tamasopo
Tanquián de Escobedo
San Ciro de Acosta
Lagunillas
Santa Catarina
Santa María del Río
Tierra Nueva
Ahualulco
Mexquitic
Catorce
Villa de Guadalupe
Doctor Arroyo
Guadalcázar
San Nicolás Tolentino
Armadillo de los Infante
Cerro de San Pedro
CD. VICTORIA
CIUDAD MANTE
Llera de Canales
Jaumave
Tula
El Naranjo
Antiguo Morelos
Nuevo Morelos
Ocampo
El Higo
Pánuco
Tempoal de Sánchez
Tantoyuca
Platón Sánchez
Huejutla de Reyes
Jalpan
Landa de Matamoros
Chapulhuacán
ZACATECAS
GUADALUPE
AGUASCALIENTES
Calvillo
Rincón de Romos
Pabellón de Arteaga
Villa Hidalgo
Teocaltiche
Encarnación de Díaz
LAGOS DE MORENO
SAN JUAN DE LOS LAGOS
Jalostotitlán
LEÓN
DOLORES HIDALGO
SAN LUIS DE LA PAZ
San Felipe
Ojuelos de Jalisco
Ojocaliente
Luis Moya
Loreto
Villa de Cos
Cañitas de Felipe Pescador
Víctor Rosales
General Pánfilo Natera
Aramberri
Zaragoza
Mier y Noriega
Hidalgo
Villagrán
Güémez
A SALTILLO 112 km
F.C. A SALTILLO
A SALTILLO 260 km
F.C. A MONTERREY
F.C. A TORREÓN
F.C. A DURANGO
A VILLA NUEVA 61 km
A JALAPA km
A YAHUALICA 55 km
A GUADALAJARA 112 km
A ZAPOTLANEJO 153 km
F.C. A GUANAJUATO
A SAN FCO. DEL RINCÓN 22 km
A GUANAJUATO 59 km
A SAN MIGUEL DE ALLENDE 41 km
F.C. A CELAYA
F.C. A QUERÉTARO
A QUERÉTARO 86 km
A PINAL DE AMOLES 40 km
JACALA 93 km
A PACHUCA 216 km
A TUXPAN 139 km
A TAMPICO 36 km
A TAMPICO 155 km
A TAMPICO 157 km
F.C. A TAMPICO
A SOTO LA MARINA 80 km